



Comune di Chiuppano

Allegato SUB D alla delibera

di GIUNTA
CONSIGLIO n.....

del 25/07/2013

COPIA

C.a.p. 36010
Vicenza
C.F. e P.IVA 00336090246
PIAZZA S. DANIELE
☎ 0445/891815
☎ 0445/390089

N. 57 del Registro Delibere

Verbale di Deliberazione della Giunta Comunale

OGGETTO

DETERMINAZIONE DELLA MISURA DELLE ENTRATE TRIBUTARIE - ANNO 2013

L'anno **duemilatredici** il giorno **venti** del mese di **giugno**, nella Sede Comunale, si è riunita la Giunta Comunale regolarmente convocata nei modi e termini di legge.

Intervengono i Signori:

MAINO GIAMPAOLO	SINDACO	Presente
GIOPPO SUSANNA	VICE SINDACO	Presente
DAL COROBBO ANTONIO	ASSESSORE	Assente
SANDONA' RENATO	ASSESSORE	Presente
SEGALLA ANDREA	ASSESSORE	Presente

Totale presenti 4

Totale assenti n. 1.

Assiste il **SEGRETARIO COMUNALE** Sig. **ALFIDI DOTT. LUIGI**.

Constatato il numero legale degli intervenuti, assume la presidenza il signor **MAINO GIAMPAOLO** nella sua qualità di **SINDACO** ed espone gli oggetti iscritti all'ordine del giorno e su questi la Giunta Comunale adotta la seguente deliberazione.

LA GIUNTA COMUNALE

ESAMINATA l'allegata proposta di deliberazione concernente l'approvazione delle misure e delle aliquote delle entrate tributarie per il Comune di Chiuppano – anno 2013.-

PRESO ATTO che sulla stessa sono stati acquisiti i pareri richiesti dall'art. 49 del D. Lgs. 18 agosto 2000, n. 267;

CON VOTAZIONE unanime resa nelle forme di legge,

DELIBERA

- 1) **DI APPROVARE** l'allegata proposta di deliberazione redatta dal responsabile del servizio;
- 2) **DI DICHIARARE** la presente deliberazione, con votazione unanime separata, resa per alzata di mano, immediatamente eseguibile ai sensi e per gli effetti dell'art. 134 - comma 4[^] - del D. Lgs. nr. 267 del 18 agosto 2000, stante l'urgenza.

IL RESPONSABILE DELL'AREA SERVIZI AMMINISTRATIVI E DI CONTABILITA'

ha redatto la seguente proposta di deliberazione

PREMESSO CHE:

- ai sensi di quanto disposto dall'articolo 1, comma 169, della Legge 296/2006, gli Enti Locali deliberano le tariffe e le aliquote relative ai tributi di loro competenza entro la data fissata da norme statali per la deliberazione al bilancio di previsione e che in caso di mancata adozione del provvedimento, si intendono prorogate le aliquote dell'anno precedente;
- con nota 16/03/2007, n° prot. 5602/2007/DPF/UFF, il Ministero dell'economia e delle finanze ha chiarito che nel caso che le suddette delibere vengano assunte dopo l'approvazione del bilancio di previsione, il Consiglio Comunale deve procedere alla riapprovazione del bilancio medesimo;

RICHIAMATO l'art. 172, comma 1°, lettera e) del Decreto Legislativo n° 267 del 18.08.2000, con il quale si stabilisce che al Bilancio di Previsione annuale debbano essere allegate le deliberazioni con le quali sono determinati, per l'esercizio successivo, le tariffe, le aliquote d'imposta e le eventuali maggiori detrazioni, le variazioni dei limiti di reddito per i tributi locali e per i servizi locali, nonché, per i servizi a domanda individuale, i tassi di copertura in percentuale del costo di gestione dei servizi stessi;

PRESO ATTO CHE:

- il termine per l'approvazione del bilancio di previsione 2013 è stato prorogato al 30 giugno 2013 dall'articolo 1, comma 381 della legge 228/2012 (legge di stabilità);
- con la legge 6 giugno 2013 n. 64 di conversione del decreto legge 8 aprile 2013 n. 35 è stato differito al 30 settembre 2013 il termine per l'approvazione del bilancio di previsione degli enti locali. Tale modifica è stata prevista dal comma 4-quater dell'articolo 10 del decreto legge n. 35 del 2013 ed, in particolare, al capoverso n. 1) della lettera b di tale comma.

RAMMENTATO che la determinazione delle aliquote e delle tariffe, anche se approvate successivamente all'inizio dell'esercizio finanziario, purchè entro il termine previsto dalla legge per l'approvazione del bilancio di previsione, ha effetto dal 1° gennaio dell'anno di riferimento secondo quanto disposto dall'art. 1, comma 169, della Legge 296/2006;

PRESO ATTO che, relativamente all'Imposta Comunale sulla Pubblicità ed il Diritto sulle Pubbliche Affissioni rimane in vigore l'articolo 10, comma 1, lettera a) della Legge 448/2001 che fissa il termine per l'approvazione delle relative tariffe al 31 marzo di ciascun anno;

RICORDATO che le imposte e le tasse iscritte nel titolo primo dell'entrata, e la cui competenza risulta essere della Giunta Comunale, sono le seguenti:

- **Imposta Comunale sulla Pubblicità (I.C.P.):** normata dal d. lgs. 15 novembre 1993, n° 507 e successive modificazioni ed integrazioni (Legge 28 Dicembre 2001, n. 448 "Legge finanziaria 2002" Articolo 10, Legge 27 Febbraio 2002, n. 16, Art. 5 - bis. Legge 24 Aprile 2002, n. 75, Art. 2 - bis). Il servizio è svolto in concessione da parte della società ICA srl fino al 31.12.2015. Le relative tariffe fanno riferimento alla deliberazione di Giunta Comunale n° 17 del 08.03.2011 e, riconfermate, vengono per chiarezza specificate nell' (allegato "A");
- **Tassa per l'Occupazione di Spazi ed Aree Pubbliche (TOSAP):** normata dal d. lgs. 15 novembre 1993, n° 507 e successive modificazioni ed integrazioni (legge 28 dicembre 1995 n° 549, comma 3, artt. 59-67). Le relative tariffe sono state approvate con deliberazione di Giunta Comunale n° 145 del 26.10.2000 e successivamente sempre confermate fino all'anno 2012 con atto di Giunta Comunale n° 17 del 08.03.2011; le stesse vengono riportate, per chiarezza, nell' (allegato "B");

- Tassa per la raccolta e lo smaltimento dei rifiuti solidi urbani (TARSU): soppressa con decorrenza 31/12/2012. A decorrere dal 1° gennaio 2013 è istituito in tutti i Comuni del territorio nazionale il nuovo tributo comunale sui rifiuti e sui servizi (TARES) e la maggiorazione, pari ad € 0,30/mq, a copertura dei costi relativi ai servizi indivisibili dei comuni stessi. Il nuovo tributo è stato istituito dal decreto legge 6 dicembre 2011, n° 201, convertito, con modificazioni, dalla legge 22 dicembre 2011, n° 214 (articolo 14). In questa sede si richiama, specificatamente, il comma 23 del citato articolo 14 del D.L. 201/2011, convertito con modificazioni dalla legge 22/12/2011 n° 214 il quale prevede che sia il Consiglio Comunale ad approvare le tariffe del nuovo tributo entro il termine fissato da norme statali per l'approvazione del bilancio di previsione in conformità del piano finanziario del servizio di gestione dei rifiuti urbani, redatto dal soggetto che svolge il servizio stesso ed approvato dall'autorità competente.

RITENUTO, alla luce di quanto esposto nei punti precedenti, di:

⇒ **confermare** per l'anno 2013 le tariffe relative:

1. all'imposta sulla pubblicità e diritti sulle pubbliche affissioni;
2. alla tassa per l'occupazione di spazi ed aree pubbliche;

⇒ **rinviare** al Consiglio Comunale, in quanto organo competente ai sensi della vigente normativa, la definizione della tariffa relativamente alla TARES sulla base di idoneo piano finanziario.

VISTO:

3. il Testo unico delle leggi sull'ordinamento degli Enti Locali approvato con D. Lgs. 18 agosto 2000, n° 267;
4. il vigente Regolamento di Contabilità;
5. lo Statuto dell'Ente;

PROPONE

Per i motivi espressi in premessa e che di seguito si intendono integralmente riportati:

1. di **CONFERMARE**, per l'anno 2013, le misure relative ai seguenti tributi e tasse:

- imposta sulla pubblicità e diritti sulle pubbliche affissioni;
- tassa per l'occupazione di spazi ed aree pubbliche;

così come dettagliatamente riportate negli allegati "A" e "B" i quali formano parte integrante e sostanziale del presente provvedimento;

2. di **RINVIARE** al Consiglio Comunale, in quanto organo competente ai sensi della vigente normativa, la definizione della tariffa relativamente alla TARES sulla base di idoneo piano finanziario;
3. di **ALLEGARE** copia della presente deliberazione al bilancio di previsione dell'esercizio 2013, in conformità a quanto dispone l'art. 172, primo comma, lettera e), del Decreto Legislativo 18 agosto 2000, n° 267.

COMUNE DI CHIUPPANO (VI)
(CLASSE 5^A AUMENTO DELIBERATO 0,00%)
TARIFE ANNO 2011

Allegato SUB A alla delibera

di GIUNTA n. 57

CONSIGLIO

IMPOSTA COMUNALE SULLA PUBBLICITA' E DIRITTI SULLE PUBBLICHE AFFISSIONI

(DECRETO LEGISLATIVO N°507 DEL 15/11/1993 E SUCCESSIVE MODIFICHE)

20/06/2013

PUBBLICITA' TEMPORANEA

ART. 12 "LOCANDINE"	DA 1 A 30 GG	€ 1,14	CADAUNA
Da esporre solo nei locali pubblici	DA 1 A 60 GG	€ 2,28	CADAUNA
	DA 1 A 90 GG	€ 3,42	CADAUNA
	DA 1 A 365 GG	€ 11,36	CADAUNA
ART. 15 C. 1 "STRISCIONI"	DA 1 A 15 GG	€ 11,36	AL MQ.
Che attraversano la strada	DA 1 A 30 GG	€ 22,72	AL MQ.
da marciapiede a marciapiede	DA 1 A 45 GG	€ 34,09	AL MQ.
	DA 1 A 60 GG	€ 45,45	AL MQ.
ART. 12 "CARTELLI TELE CAVALLETTI ECC."	DA 1 A 30 GG	€ 1,14	AL MQ.
	DA 1 A 60 GG	€ 2,28	AL MQ.
	DA 1 A 90 GG	€ 3,42	AL MQ.
	DA 1 A 365 GG	€ 11,36	AL MQ.
ART. 15 C. 5 "PUBBLICITA' SONORA"	AL GIORNO E X 1 SONORA	€ 6,20	
ART. 15 C. 4 "VOLANTINAGGIO A MANO"	AL GIORNO E X 1 PERSONA	€ 2,07	
ART. 14 C. 1 "PUBBLICITA' CON PANNELLI LUMINOSI E PROIEZIONI PER CONTO ALTRI"	ANNO	€ 33,05	AL MQ.
ART. 14 C. 2	AL MESE	€ 3,31	AL MQ.
ART. 14 C. 3 "PUBBLICITA' CON PANNELLI LUMINOSI E PROIEZIONI PER CONTO PROPRIO"	ANNO	€ 16,53	AL MQ.
	AL MESE	€ 1,66	AL MQ.
ART. 14 C. 4 "PUBBLICITA' CON PROIEZIONI"	AL GIORNO FINO A 30 GG	€ 2,07	
ART. 14 C. 5	AL GIORNO OLTRE 30 GG	€ 1,04	
ART. 15 C. 2 "PUBBLICITA' CON AEROMOBILI CON SCRITTE E STRISCIONI"		€ 49,58	AL GIORNO
ART. 15 C. 3 "PUBBLICITA' CON PALLONI FRENATI"		€ 24,79	AL GIORNO

PUBBLICITA' ANNUALE

ART. 12 "PUBBLICITA' OPACA"	€ 11,36	AL MQ.
ART. 7 C. 7 "PUBBLICITA' LUMINOSA OD ILLUMINATA"	€ 22,72	AL MQ.
ART. 12 C. 4 "PUBBLICITA', LA CUI SUPERFICIE SIA COMPRESA TRA MQ. 5,5 E MQ. 8,5 E' SOGGETTA AD UN AUMENTO DEL 50% DELLA TARIFFA BASE (€ 11,36)"		
ART. 12 C. 4 "PUBBLICITA', LA CUI SUPERFICIE SIA SUPER. A MQ. 8,5 E' SOGGETTA AD UN AUMENTO DEL 100% DELLA TARIFFA BASE (€ 11,36)"		
ART. 13 C. 3/a "AUTOMEZZO DI PORTATA SUPERIORE AI 30 Q.LI"	€ 74,37	ALL'ANNO
ART. 13 C. 3/a "RIMORCHIO DI PORTATA SUPERIORE A 30 Q.LI"	€ 74,37	ALL'ANNO
ART. 13 C. 3/b "AUTOMEZZO DI PORTATA INFERIORE AI 30 Q.LI"	€ 49,58	ALL'ANNO
ART. 13 C. 3/b "RIMORCHIO DI PORTATA INFERIORE A 30 Q.LI"	€ 49,58	ALL'ANNO
ART. 13 C. 3/c "TUTTI GLI ALTRI TIPI DI AUTOMEZZI"	€ 24,79	ALL'ANNO

ART. 19 "PUBBLICHE AFFISSIONI"

PER I PRIMI 10 GG AL FOGLIO 70 x 100	€ 1,03
PER OGNI 5 GG SUCCESSIVI O FRAZIONI	€ 0,31

NB: NEL CASO SI VOGLIA L'USCITA DEI MANIFESTI ENTRO LE 48 ORE DALLA CONSEGNA AL RECAPITO SI APPICA UN DIRITTO DI URGENZA PARI AD € 25,82.

NB: PER COMMISSIONI INFERIORI A 50 FOGLI SI APPLICA L'AUMENTO DEL 50% SULLA TARIFFA BASE.

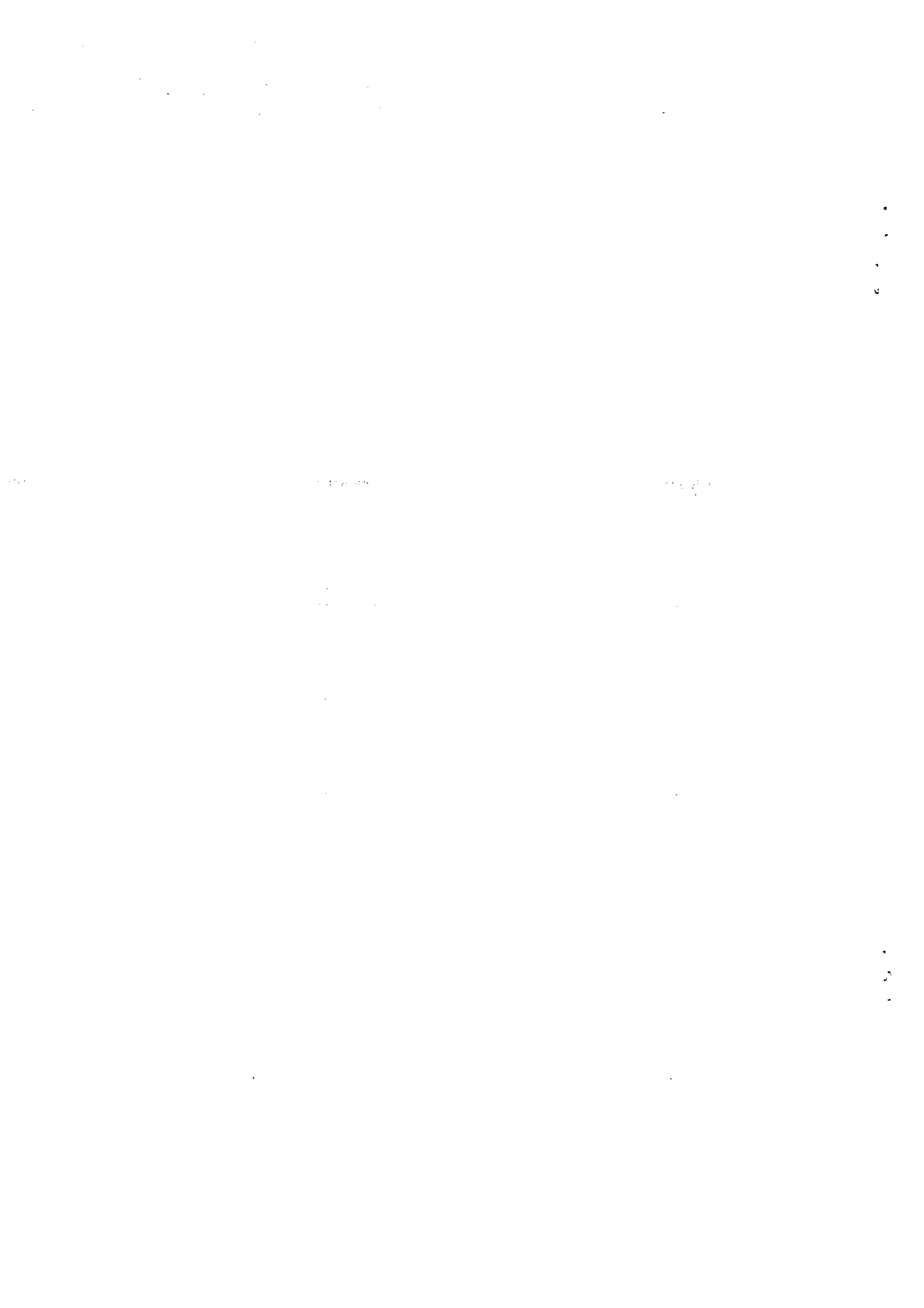



COMUNE DI CHIUPPANO
 PROVINCIA DI VICENZA

Piazza San Daniele n. 1 – 36010 CHIUPPANO
 tel. 0445 891816 – fax 0445 390089
 P.E.C. chiuppano.vi@cert.ip-veneto.net
 sito: www.comune.chiuppano.vi.it

TRIBUTI ANNO 2013

TASSA OCCUPAZIONE SUOLO PUBBLICO (occupazioni temporanee)	suolo	CAT.A		mq/gg	€ 1,03
		CAT.B		mq/gg	€ 0,77
suolo	CAT. A	fino h.8 cont	mq/gg	€ 0,21	
	CAT. B	fino h.8 cont	mq/gg	€ 0,15	
	CAT. A	oltre h 8 cont	mq/gg	€ 0,19	
	CAT. B	oltre h 8 cont	mq/gg	€ 0,14	
	CAT. A	oltre 14 gg	mq/gg	€ 0,36	
	CAT. B	oltre 14 gg	mq/gg	€ 0,27	
	suolo in convenzione con durata inferiore ad 1 mese		CAT. A	mq/gg	€ 0,18
			CAT. B	mq/gg	€ 0,14
sopra e sotto suolo	CAT. A		mq/gg	€ 0,70	
	CAT. B		mq/gg	€ 0,52	
tende	CAT. A		mq/gg	€ 0,26	
	CAT. B		mq/gg	€ 0,23	
banchi-vendita e mercati	CAT. A		mq/gg	€ 0,52	
	CAT. B		mq/gg	€ 0,39	
manifestazioni politiche	CAT. A		mq/gg	€ 0,21	
	CAT. B		mq/gg	€ 0,15	
attività edili	CAT. A		mq/gg	€ 0,52	
	CAT. B		mq/gg	€ 0,39	
attrazioni e giochi	CAT. A		mq/gg	€ 0,83	
	CAT. B		mq/gg	€ 0,62	
sopra e sotto suolo con condutture, cavi ed impianti in genere	fino 30 gg		fino a km 1 lineare	€ 5,16	
	fino 30 gg		oltre km 1 lineare	€ 7,75	

		fino a 90 gg	fino a km 1 lineare	€ 5,68
		da 90 gg a 180 gg	fino a km 1 lineare	€ 7,65
		superiore a 180gg	fino a km 1 lineare	€ 10,84
TASSA OCCUPAZIONE SUOLO PUBBLICO (occupazioni permanenti)	suolo	CAT. A	mq/anno	€ 17,56
		CAT. B	mq/anno	€ 13,17
	passi carrai	CAT. A	mq/gg	€ 8,78
		CAT. B	mq/gg	€ 6,58
	passo carrabili di accesso ad impianti per la distribuzione di carburanti	CAT. A	mq/anno	€ 6,15
		CAT. B	mq/anno	€ 4,61
	sopra e sotto suolo con tende	CAT. A	mq/anno	€ 12,29
		CAT. B	mq/anno	€ 9,22
	sopra e sotto suolo con condutture, cavi ed impianti in genere	ad utenza		€ 0,77

Premesso che la proposta di deliberazione della Giunta Comunale in ordine al seguente oggetto:

DETERMINAZIONE DELLA MISURA DELLE ENTRATE TRIBUTARIE - ANNO 2013

ha conseguito i pareri di competenza secondo quanto prescritto ai sensi dell'art. 49, comma 1 del D.Lgs 267/2000 nelle seguenti risultanze:

a. Pareri Favorevole in ordine alla regolarità tecnica ai sensi dell'art. 49, comma 1 del D.Lgs 267/2000

Chiuppano, li 20-06-2013

Il Responsabile del Servizio
F.to ZORDAN DR.SSA ORIETTA

b. Parere in ordine alla regolarità contabile, attestante anche la copertura finanziaria, qualora sussista impegno di spesa ai sensi dell'art. 49, comma 1 del D.Lgs 267/2000.

Chiuppano, li 20-06-2013

Il Responsabile del Servizio
F.to ZORDAN DR.SSA ORIETTA

IL SEGRETARIO COMUNALE, per la legittimità della deliberazione in oggetto, ai sensi della delibera di Giunta Comunale n° 164 del 12.10.1999.

Chiuppano, li 20-06-2013

Il Segretario Comunale
F.to ALFIDI DOTT. LUIGI

Il presente verbale viene letto, approvato e sottoscritto.

Il Presidente
F.to MAINO GIAMPAOLO

IL SEGRETARIO COMUNALE
F.to ALFIDI DOTT. LUIGI

CERTIFICATO DI PUBBLICAZIONE

La presente deliberazione è in corso di pubblicazione per quindici giorni consecutivi all'Albo Pretorio a partire da oggi.

Senza opposizioni e reclami.

Chiuppano, li 01-07-2013

IL SEGRETARIO COMUNALE
F.to ALFIDI DOTT. LUIGI

Copia conforme all'originale, ad uso amministrativo.

Chiuppano, li 01-07-2013



IL SEGRETARIO COMUNALE
L'IMPIEGATO ADDETTO
Dal Santo Chiuppano

Giulia Dal Santo

CERTIFICATO DI ESECUTIVITA' (N.S.C.)

La presente deliberazione, pubblicata a norma di legge, non soggetta a controllo di legittimità ai sensi del D.Lgs n. 267/2000, è divenuta esecutiva.

Chiuppano, li 20-06-2013

IL SEGRETARIO COMUNALE
F.to ALFIDI DOTT. LUIGI